

Instalarea aplicației CliF

Cerinte de sistem

- Stație de lucru cu minim 1GB RAM
- Sistem de operare suportat: Windows XP/Vista/7
- Rezoluție monitor 1024x768

1. Se descarcă kit-ul de instalare de pe portal-ul Ministerului de Finanțe. Se lansează fișierul executabil pentru începerea instalării.

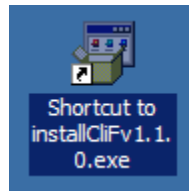

2. Pentru a începe instalarea, apăsați butonul **Run**.



3. Dacă doriți să instalați clientul de mesagerie apăsați butonul **Yes**.



4. Așteptați finalizarea extragerii.



5. Apare fereastra de mai jos:

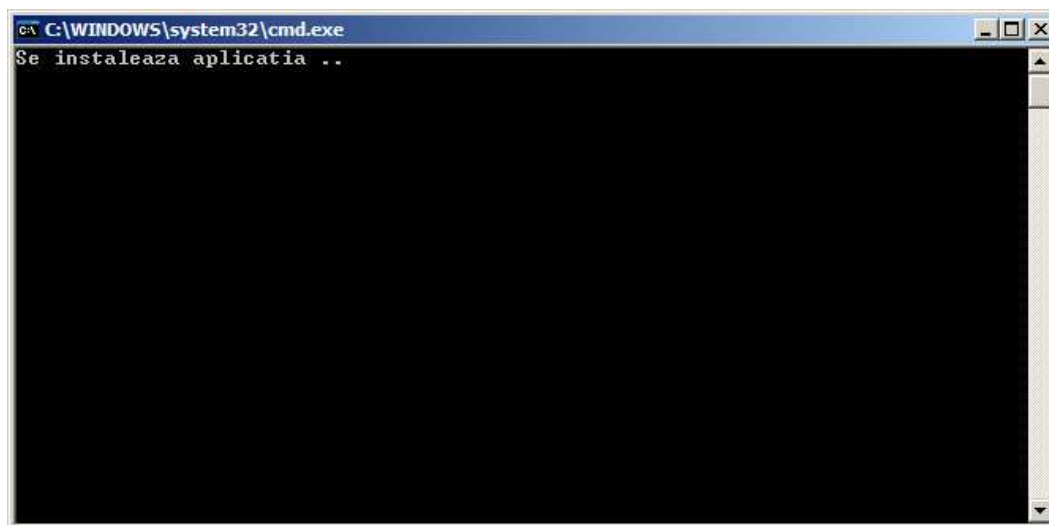

6. Va trebui să citiți acordul de licență. Bifați căsuța „*Sunt de acord cu condițiile privind licența softului*” și apăsați **Urmator**.

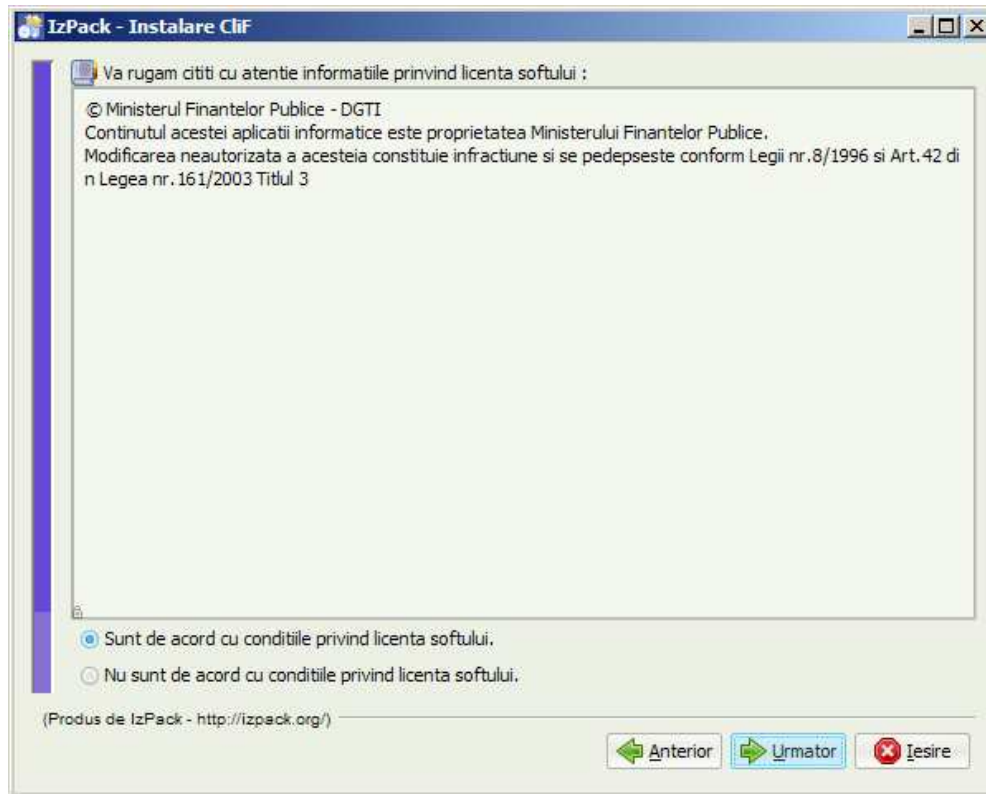

7. După ce alegeți locația de pe disc unde doriți să se copieze fișierele de instalare apăsați butonul **Urmator**.

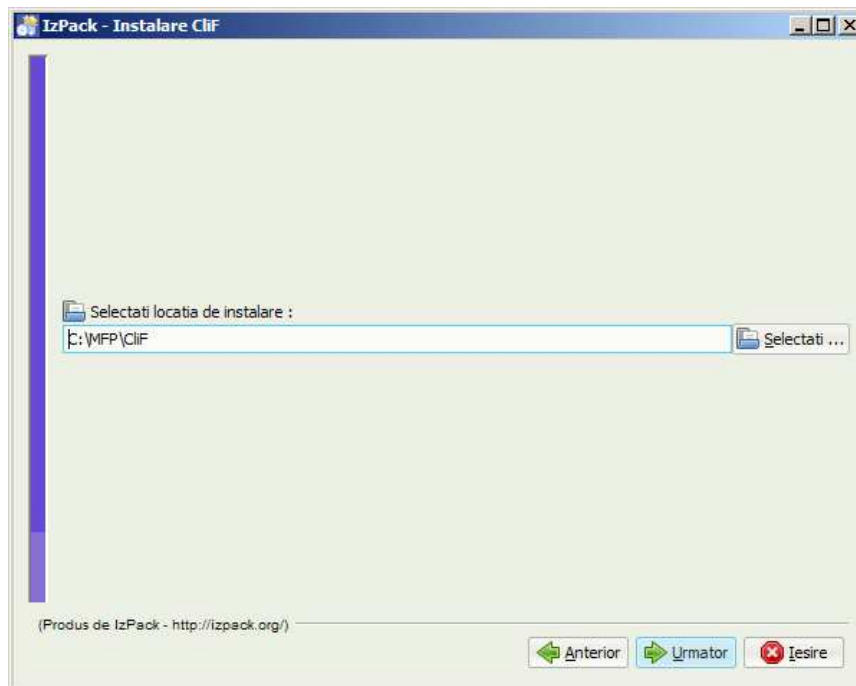

8. Sunteți informat că va fi creat directorul selectat. Apăsați butonul **OK**.



9. Apasati **Urmator**



10. Așteptați finalizarea instalării și apăsați butonul **Urmator**.

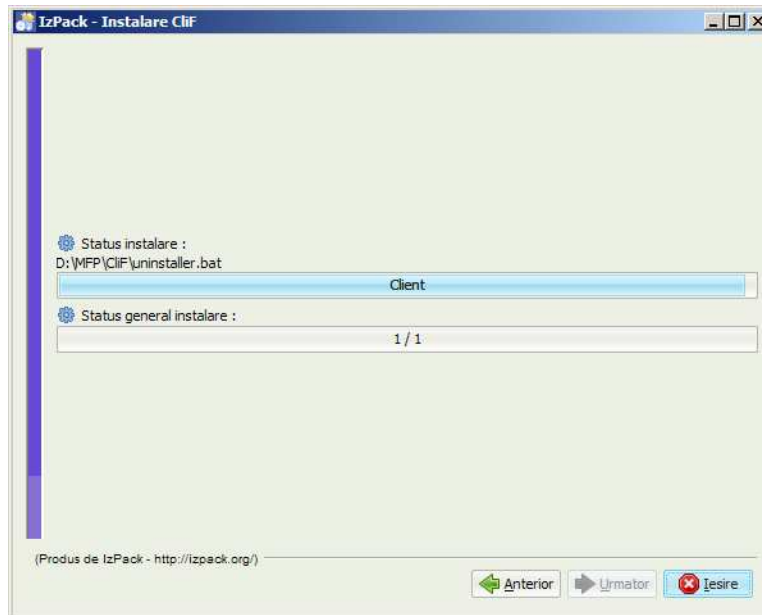

11. Bifati optiunile legate de creare iconitelor si shortcut-urilor. Apoi apasati **Urmator**

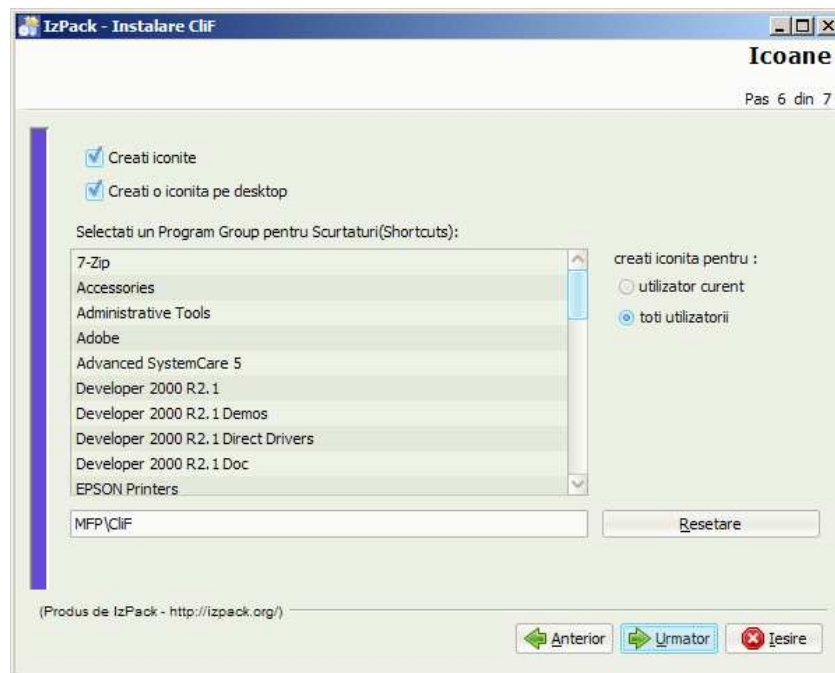

12. Instalarea aplicatiei s-a realizat cu succes, apasati butonul Finalizat.

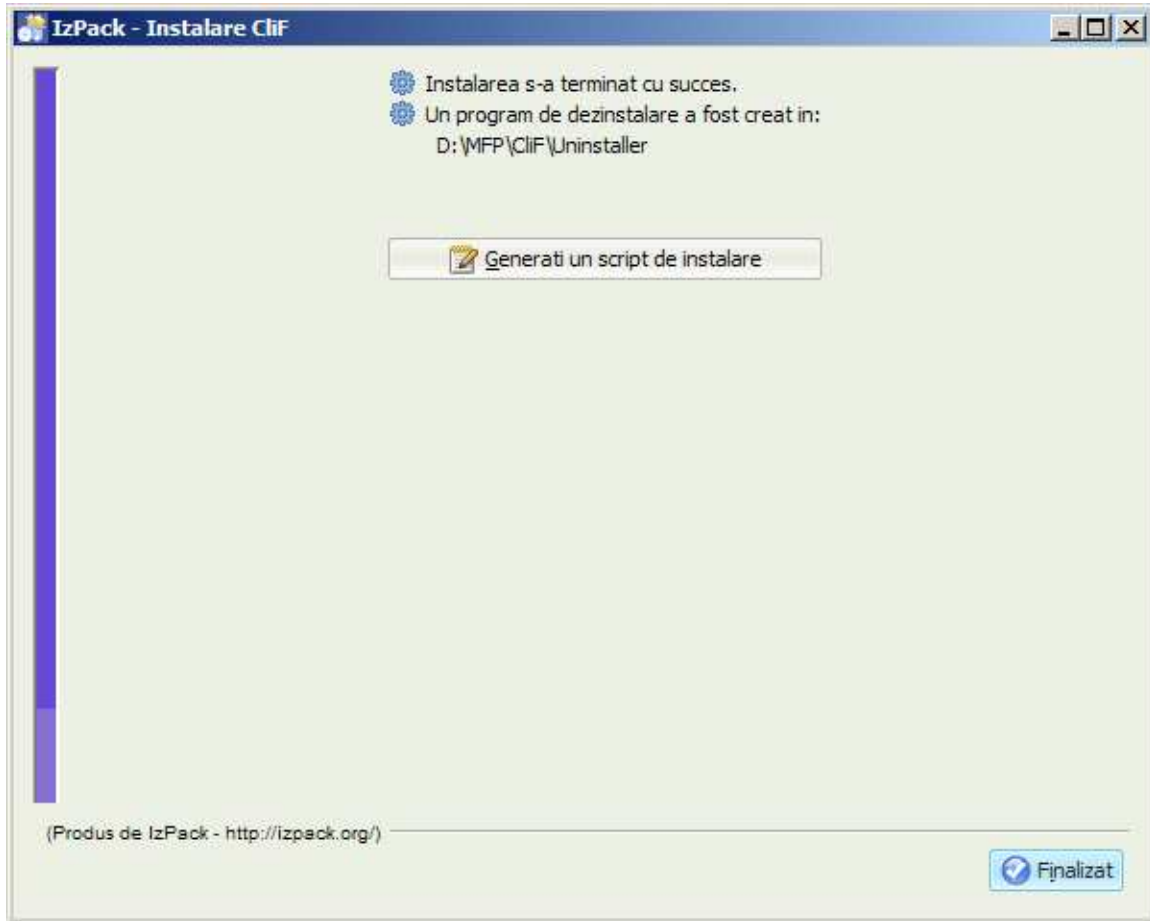

13. Lansati aplicatia CliF utilizind scurtatura creata pe Desktop executind dublu-click pe aceasta.

